

***KRAJOWA MAPA ZAGROŻEŃ  
BEZPIECZEŃSTWA  
W POLSCE***

***BEZPIECZEŃSTWO – WSPÓLNA SPRAWA***

## **Konsultacje społeczne**

### ***Poziom:***

- ***województki,***
- ***powiatowy,***
- ***lokalny.***

***Realizacja  
od 21.01.2016 r. do 22.04.2016 r.***

***Liczba uczestników konsultacji społecznych***

**217.775**

***Liczba zrealizowanych konsultacji społecznych***

**11.990**

## *Mapy zagrożeń bezpieczeństwa – obszary zgłoszone podczas konsultacji społecznych*

### **1. Bezpieczeństwo w ruchu drogowym**

- nieprawidłowe oznakowanie na drogach,
- zła organizacja ruchu,
- niewłaściwa infrastruktura,
- nieprawidłowe parkowanie,
- nielegalne rajdy samochodowe,
- niestrzeżone przejazdy kolejowe, „dzikie” przejścia przez tory,
- umieszczenie na mapie zagrożeń zdarzeń drogowych z udziałem zwierząt leśnych.

### **2. Przestępczość i demoralizacja nieletnich**

Z poziomu lokalnego gromadzone będą informacje dot. miejsc grupowania się dzieci i młodzieży w kontekście ich demoralizacji (palenie wyrobów tytoniowych, używanie środków odurzających, akty wandalizmu).

### **3. Wykroczenia**

- spożywanie alkoholu w miejscach niedozwolonych.

## ***Mapy zagrożeń bezpieczeństwa – obszary zgłoszone podczas konsultacji społecznych***

### **4. Bezdomność, patologie społeczne**

- bezdomność,
- żebractwo.

### **5. Bezpieczeństwo na terenach wodnych**

- zagrożenie utonięciami,
- miejsca niebezpieczne,
- dzikie kąpieliska.

### **6. Ochrona środowiska**

- kłusownictwo,
- nielegalna wycinka drzew,
- znęcanie się nad zwierzętami,
- niszczenie zieleni,
- dzikie wysypiska śmieci,
- poruszanie się po terenach leśnych pojazdami typu quad,
- wypalanie traw.

### **7. Inne**

Definiowane lokalnie wg potrzeb.

## **Mapy zagrożeń bezpieczeństwa zakres danych statystycznych Policji prezentowanych centralnie**

- *zagrożenie przestępczością w tym m. in.: w 7 podstawowych kategoriach, narkotykową, seksualną, oszustwami „na wnuczka” oraz „na policjanta”, kierowanie pojazdami mechanicznymi w stanie nietrzeźwości (przestępstwa zarejestrowane z chwilą wszczęcia postępowania przygotowawczego);*
- *zagrożenie wykroczeniami szczególnie uciążliwymi społecznie (interwencje Policji dotyczące zgłoszonych zdarzeń, zarejestrowane w Systemie Wspomagania Dowodzenia Policji);*
- *wypadki drogowe, ofiary śmiertelne wypadków drogowych, wykazy powiatów, odcinków dróg najbardziej zagrożonych wypadkami;*
- *wyniki badań społecznych w zakresie poczucia bezpieczeństwa, wnioski z debat/konsultacji społecznych, informacje od dzielnicowych.*

*W zależności od poziomu opracowywania mapy (krajowy, wojewódzki, powiatowy/gminny) zobrazowane będzie zagrożenie w przeliczeniu na 100 lub 10 tys. mieszkańców.*

## **Mapy zagrożeń bezpieczeństwa - rozwiązania funkcjonalne narzędzia informatycznego**

### ***Struktura:***

- 1. Obszar związany z informacjami uzyskiwanymi od internautów (interaktywna mapa).***
- 2. Obszar związany z informacjami gromadzonymi przez Policję.***
- 3. Obszar związany z informacjami uzyskiwanymi podczas konsultacji/debat społecznych, badań ośrodków opinii społecznej.***

**Rozwiązania funkcjonalne narzędzia informatycznego**

## Strona interaktywna

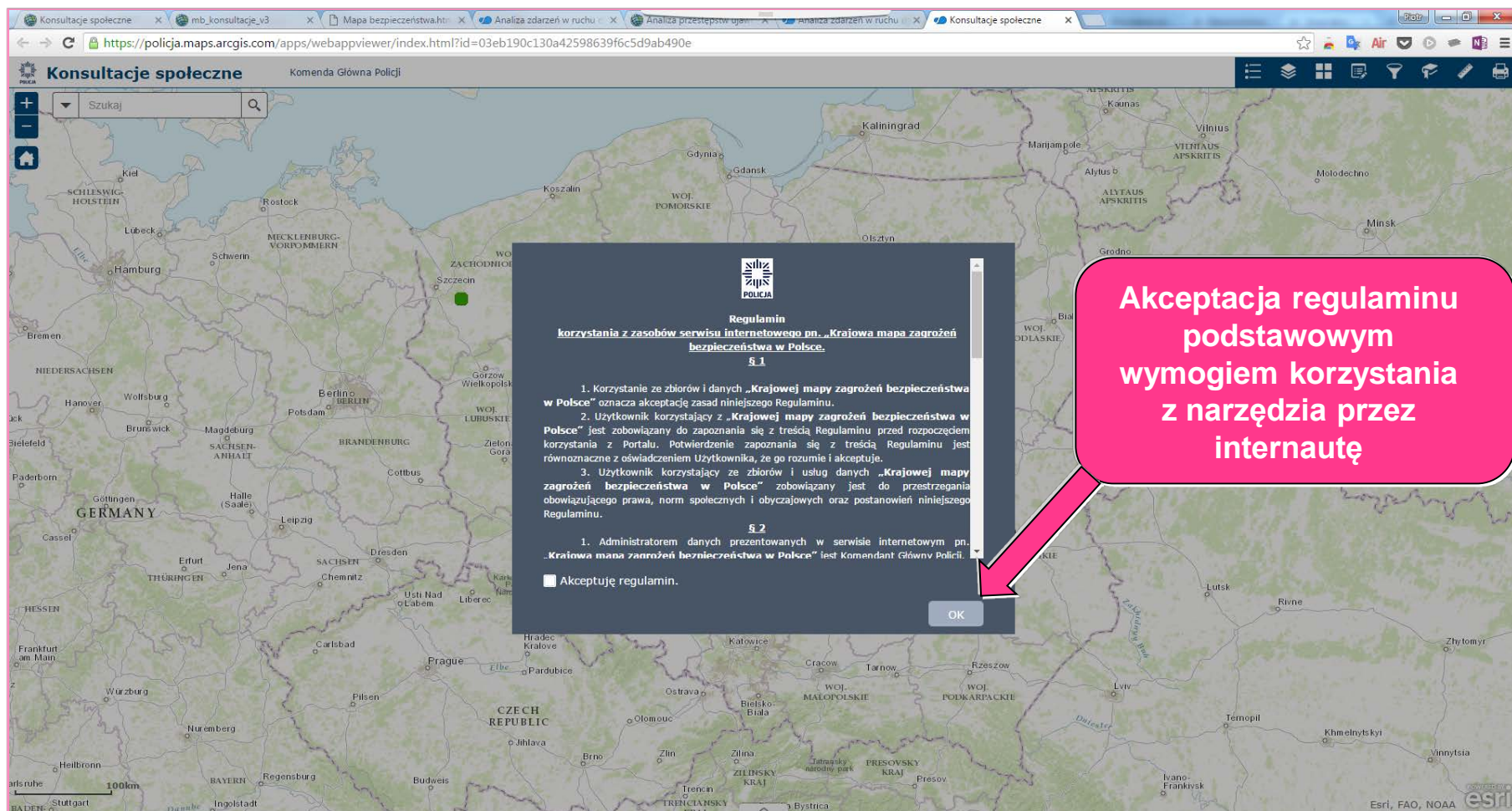

Konsultacje społeczne Komenda Główna Policji

Regulamin  
korzystania z zasobów serwisu internetowego pn. „Krajowa mapa zagrożeń bezpieczeństwa w Polsce.”  
§ 1

1. Korzystanie ze zbiorów i danych „Krajowej mapy zagrożeń bezpieczeństwa w Polsce” oznacza akceptację zasad niniejszego Regulaminu.
2. Użytkownik korzystający z „Krajowej mapy zagrożeń bezpieczeństwa w Polsce” jest zobowiązany do zapoznania się z treścią Regulaminu przed rozpoczęciem korzystania z Portalu. Potwierdzenie zapoznania się z treścią Regulaminu jest równoznaczne z oświadczeniem Użytkownika, że go rozumie i akceptuje.
3. Użytkownik korzystający ze zbiorów i usług danych „Krajowej mapy zagrożeń bezpieczeństwa w Polsce” zobowiązany jest do przestrzegania obowiązującego prawa, norm społecznych i obyczajowych oraz postanowień niniejszego Regulaminu.

§ 2

1. Administratorem danych prezentowanych w serwisie internetowym pn. „Krajowa mapa zagrożeń bezpieczeństwa w Polsce” jest Komendant Główny Policji.

Akceptuję regulamin.

OK

Akceptacja regulaminu podstawowym wymogiem korzystania z narzędzia przez internautę

Esri, FAO, NOAA

# Strona interaktywna

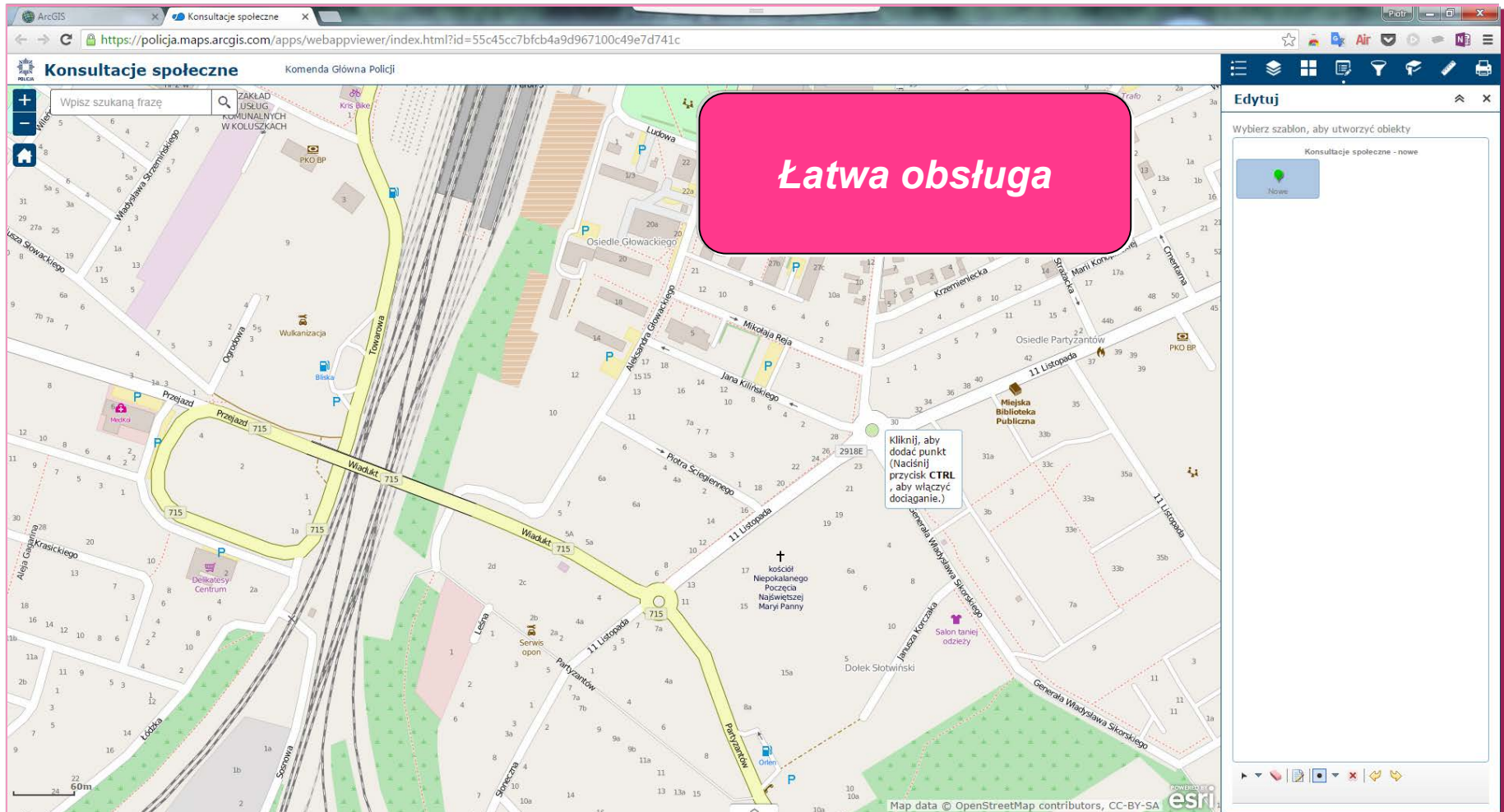

# Strona interaktywna

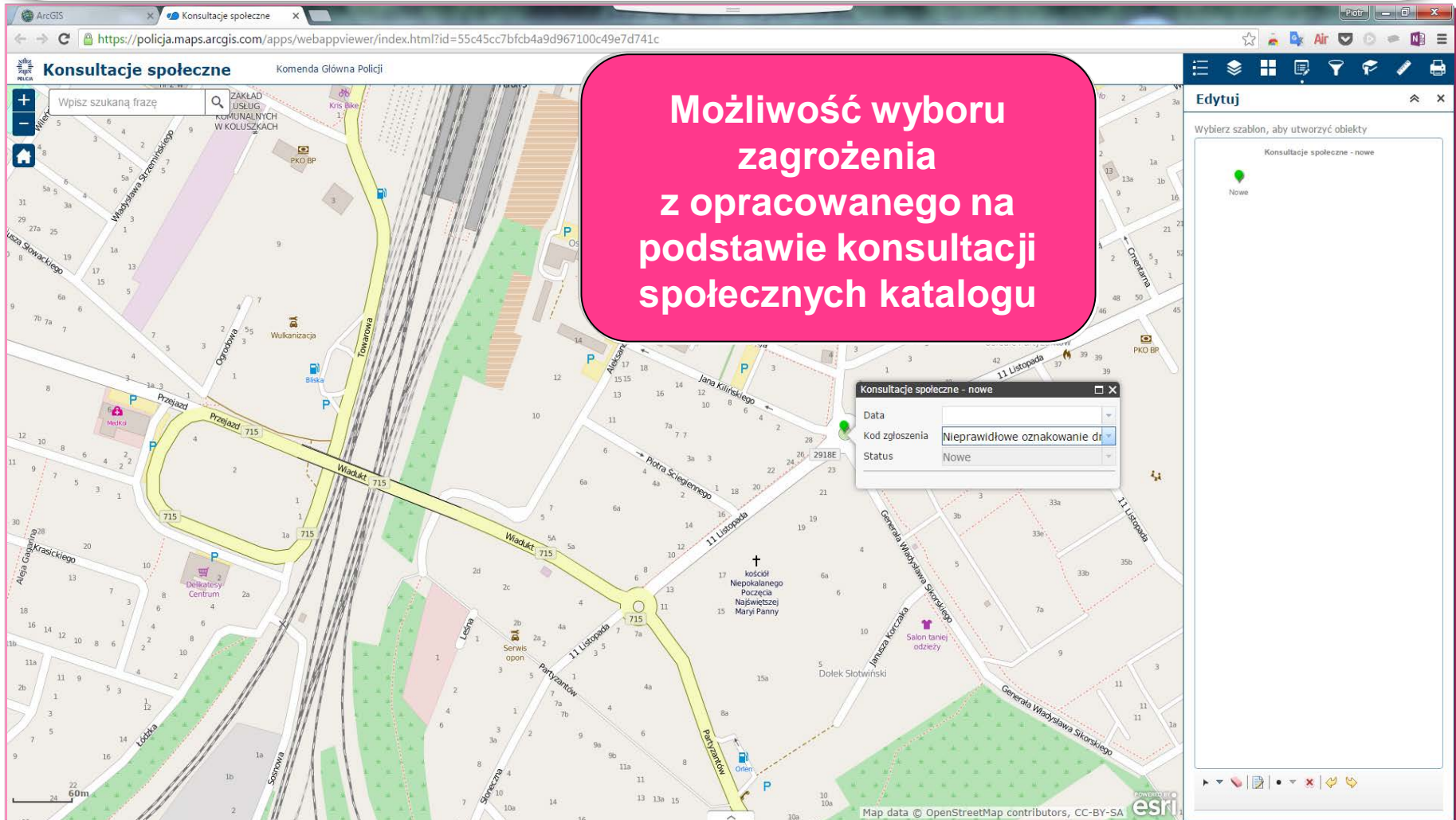

## Strona interaktywna

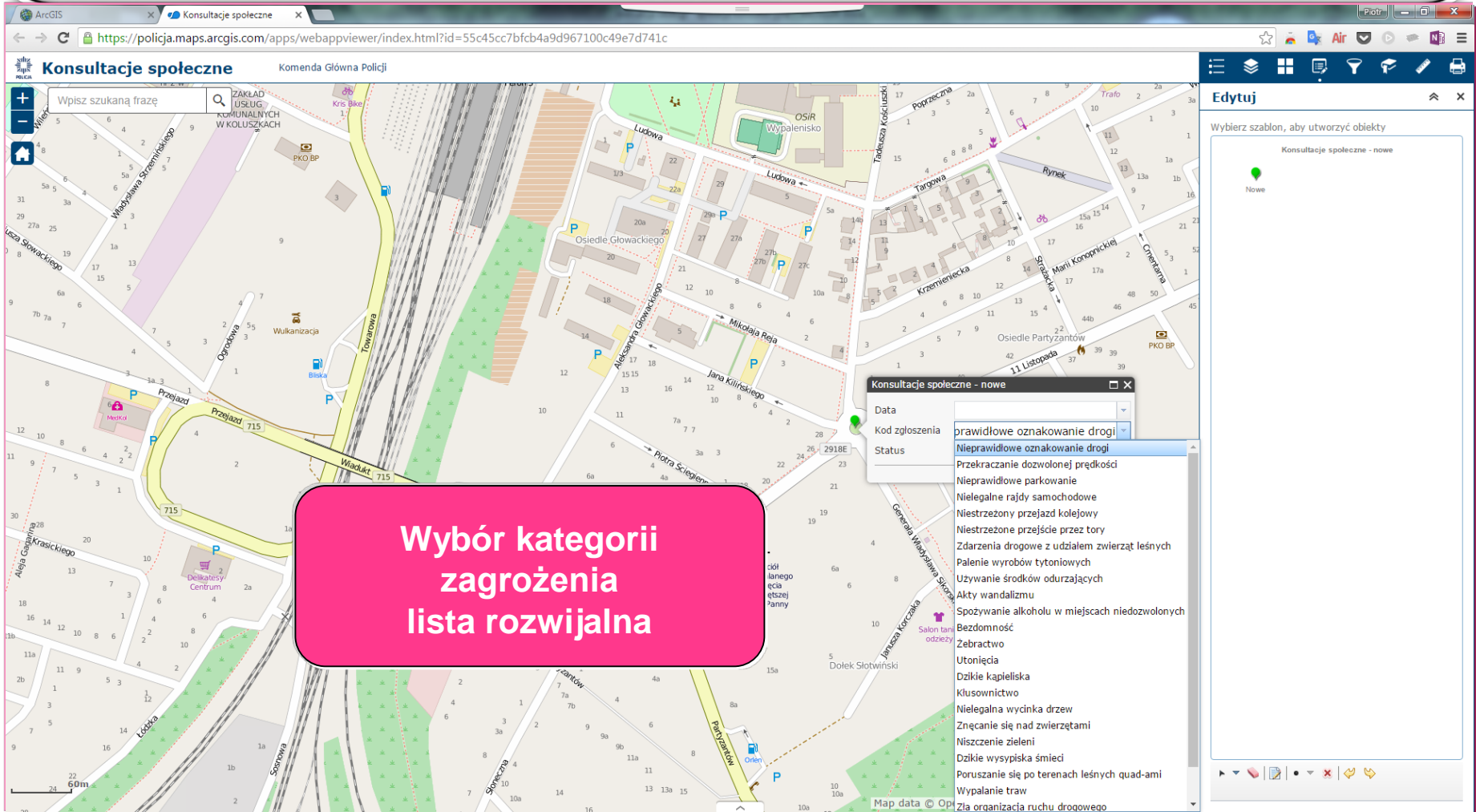

Wpisz szukaną frazę

Konsultacje społeczne - nowe

Wybierz szablon, aby utworzyć obiekty

Konsultacje społeczne - nowe

Nowe

Konsultacje społeczne - nowe

Data

Kod zgłoszenia

Status

- prawidłowe oznakowanie drogi
- Nieprawidłowe oznakowanie drogi
- Przekraczanie dozwolonej prędkości
- Nieprawidłowe parkowanie
- Nielegalne rajdy samochodowe
- Niestrzeżony przejazd kolejowy
- Niestrzeżone przejście przez tory
- Zdarzenia drogowe z udziałem zwierząt leśnych
- Palenie wyrobów tytoniowych
- Używanie środków odurzających
- Akty wandalizmu
- Spożywanie alkoholu w miejscach niedozwolonych
- Bezdomność
- Zebractwo
- Utonięcia
- Dziki kapieliska
- Klusownictwo
- Nielegalna wycinka drzew
- Znęcanie się nad zwierzętami
- Niszczenie zieleni
- Dziki wysypiska śmieci
- Poruszanie się po terenach leśnych quad-ami
- Wypalanie traw
- Zła organizacja ruchu drogowego

## Strona interaktywna

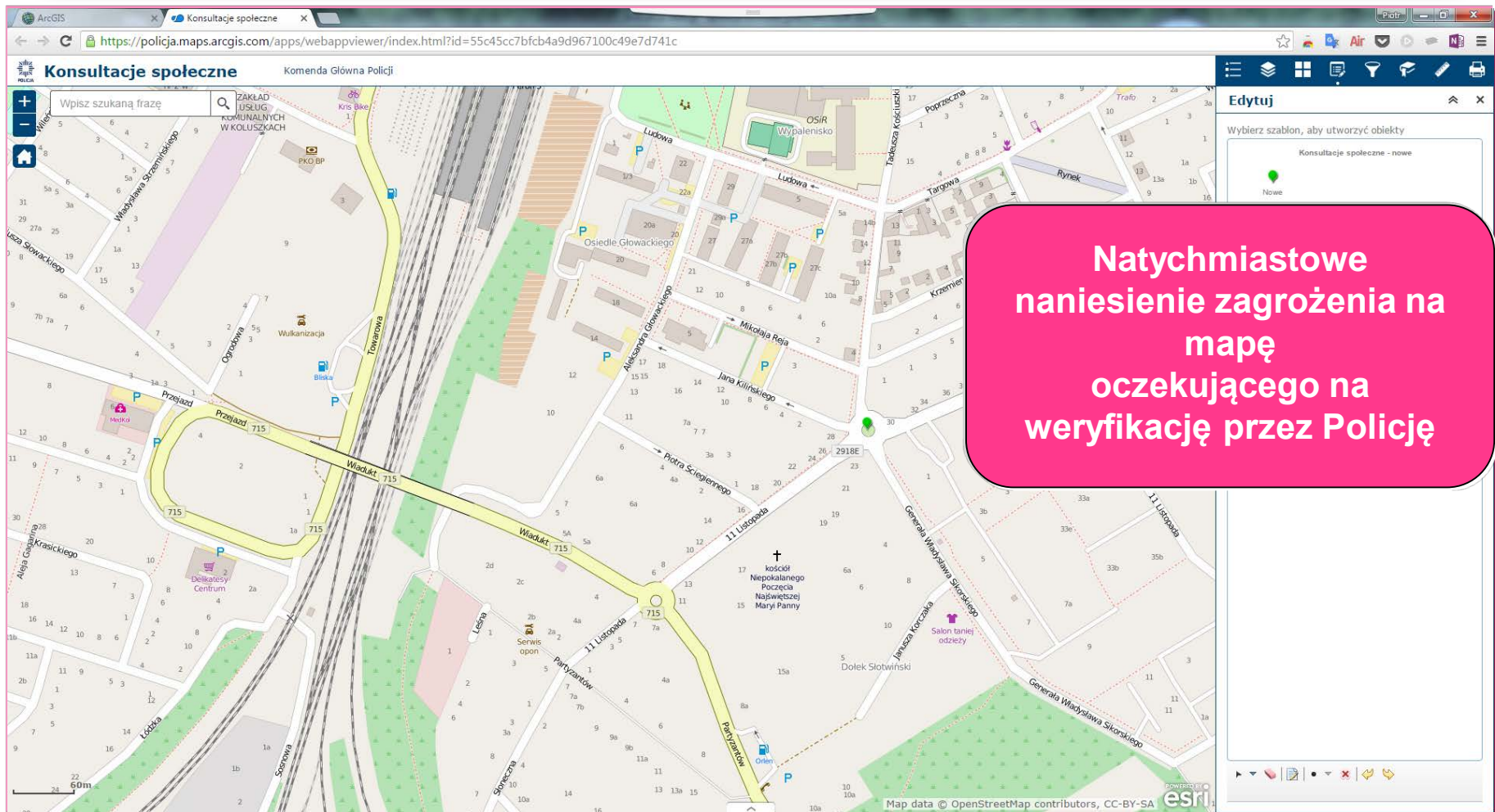

Konsultacje społeczne Komenda Główna Policji

Wpisz szukaną frazę

ZAKŁAD USŁUG KOMUNALNYCH W KOLUSZKACH

Edytuj

Wybierz szablon, aby utworzyć obiekty

Konsultacje społeczne - nowe

Nowe

**Natychmiastowe naniesienie zagrożenia na mapę oczekującego na weryfikację przez Policję**

Map data © OpenStreetMap contributors, CC-BY-SA esri

## Strona interaktywna

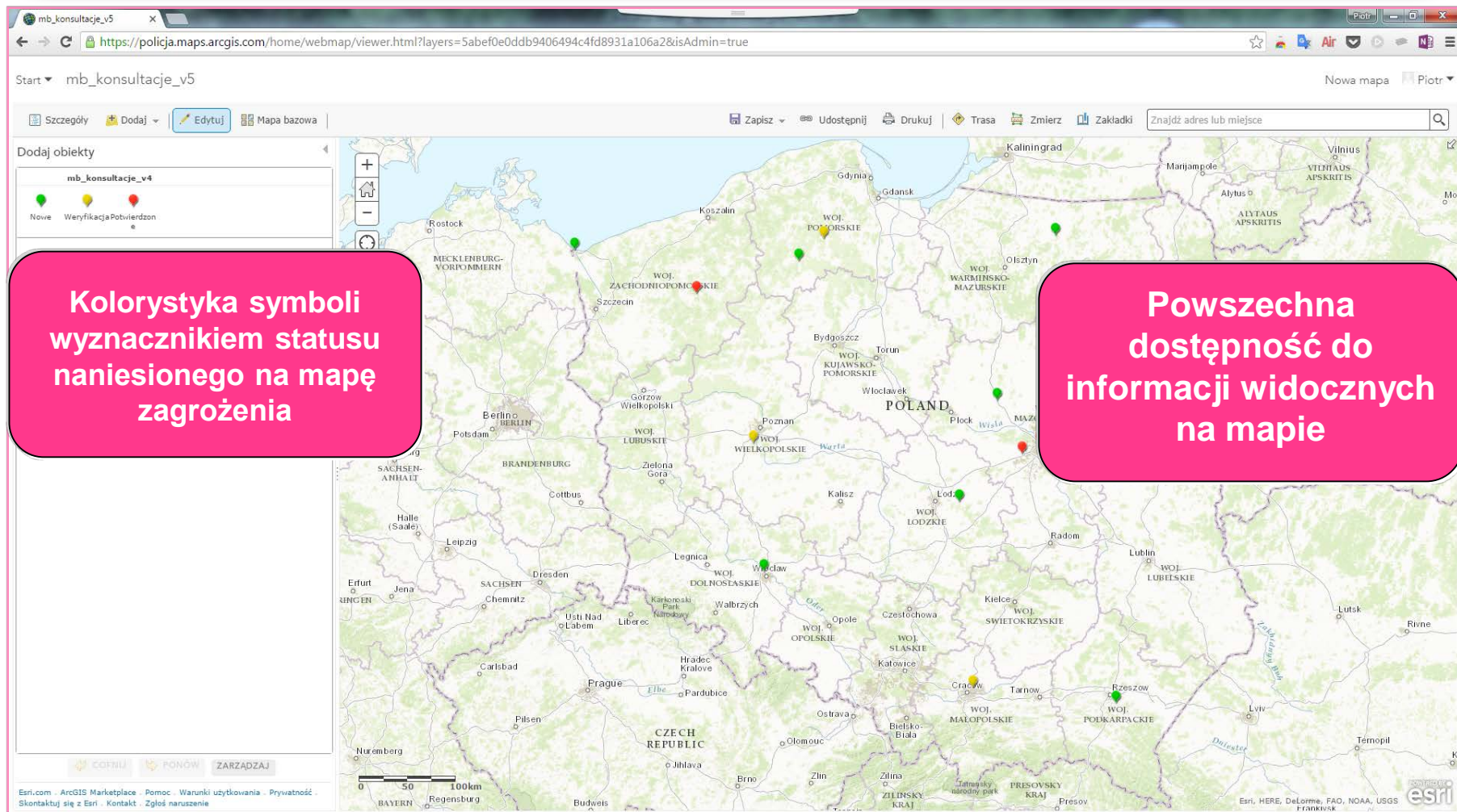

**Kolorystyka symboli  
wyznacznikiem statusu  
naniesionego na mapę  
zagrożenia**

**Powszechna  
dostępność do  
informacji widocznych  
na mapie**

# Prezentacja danych statystycznych Policji - zagrożenie przestępczością w wybranych kategoriach

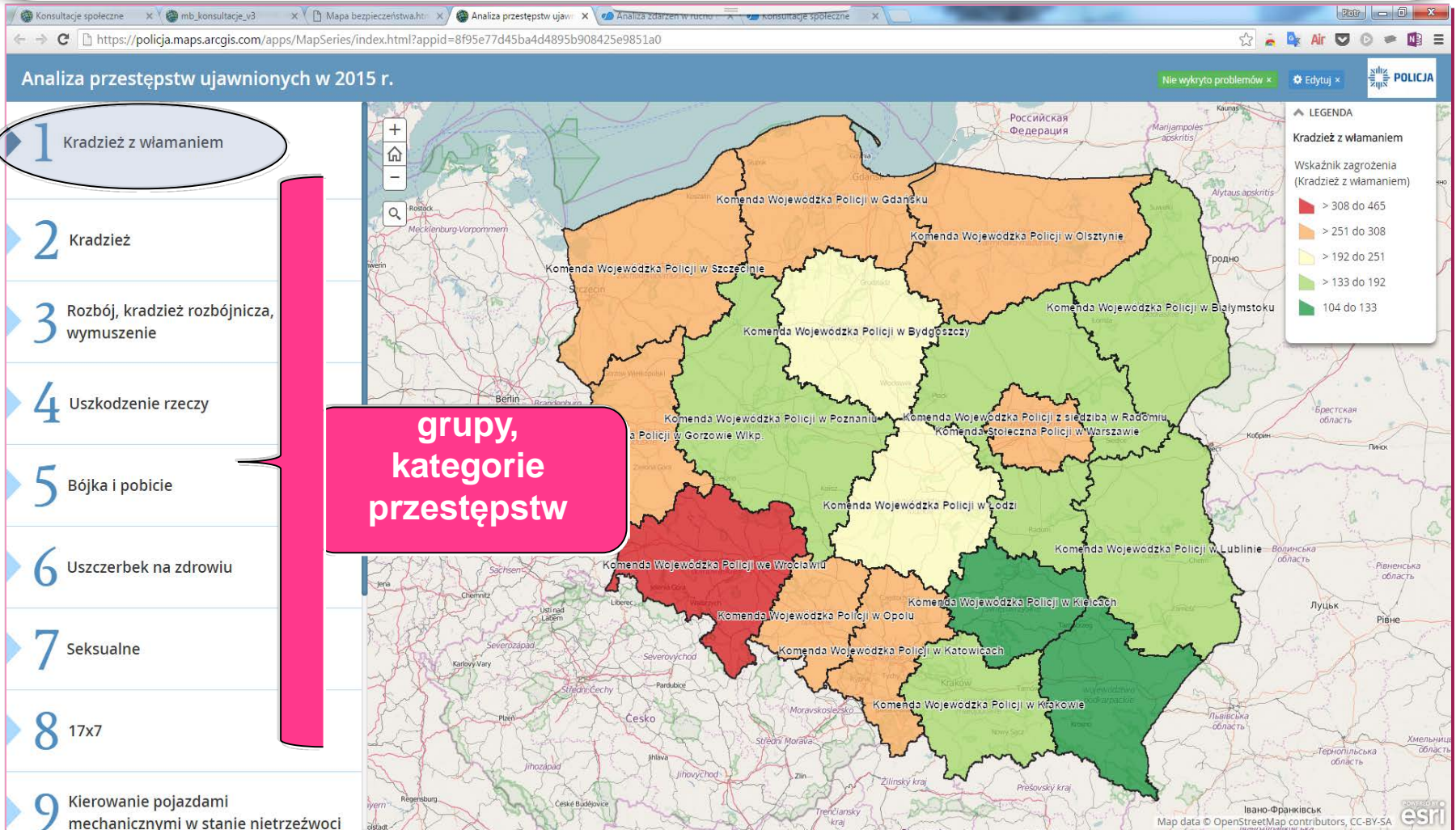

## Prezentacja danych statystycznych Policji -zagrożenie przestępczością w wybranych kategoriach (poziom powiatu)

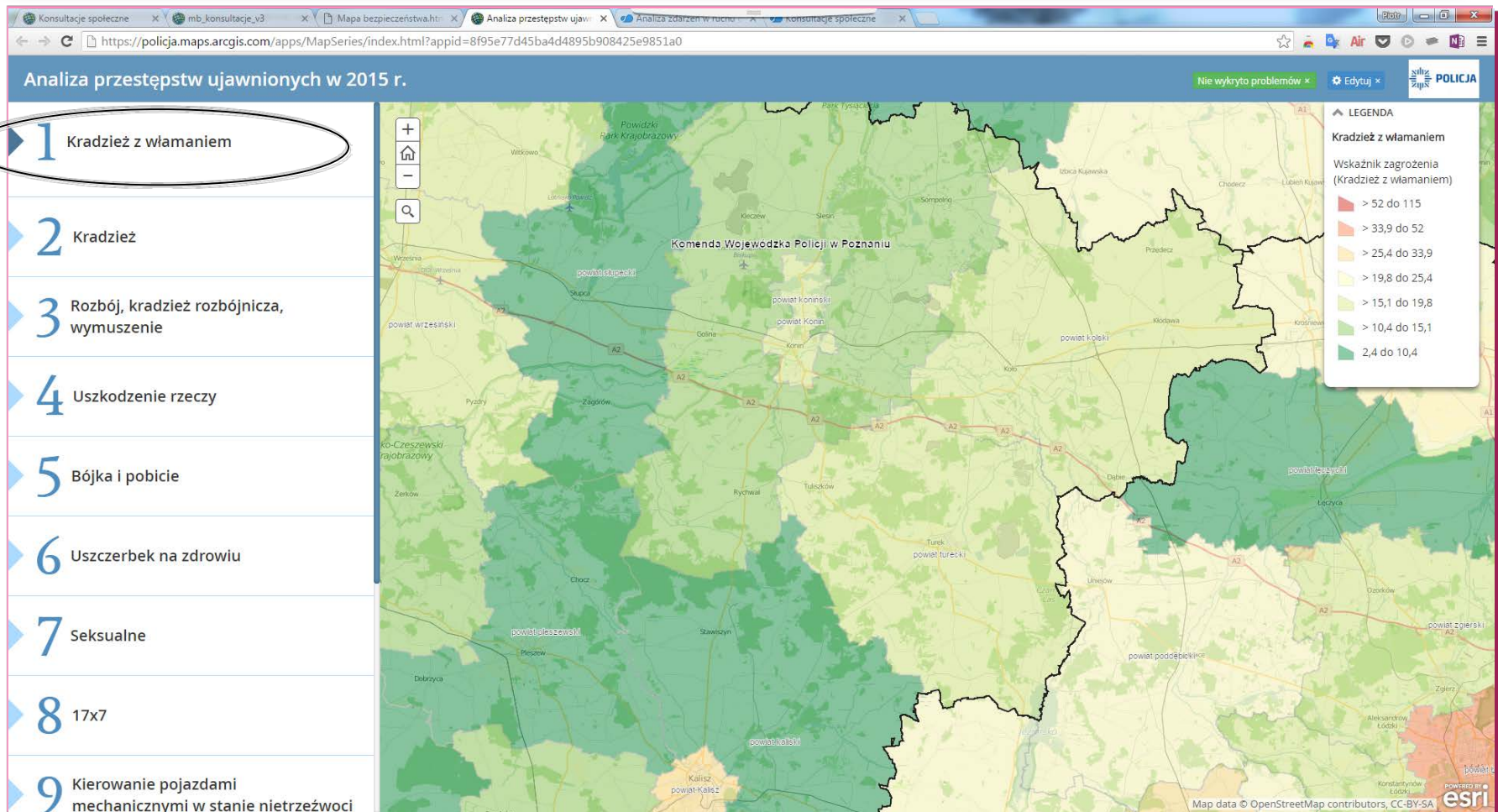

## Prezentacja danych statystycznych Policji - zagrożenie przestępczością w wybranych kategoriach (poziom gminy)

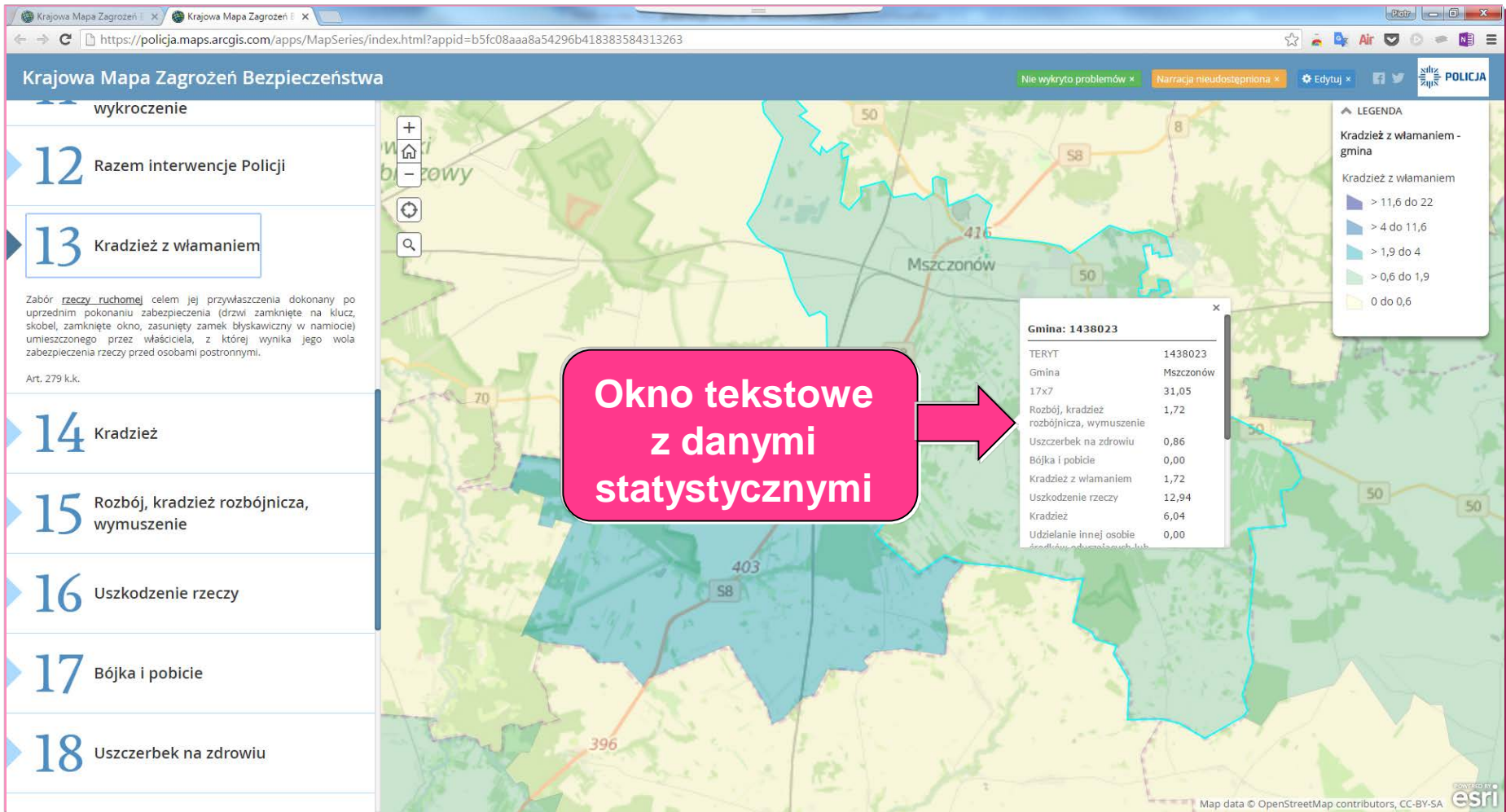

# Prezentacja danych statystycznych Policji zdarzenia w ruchu drogowym

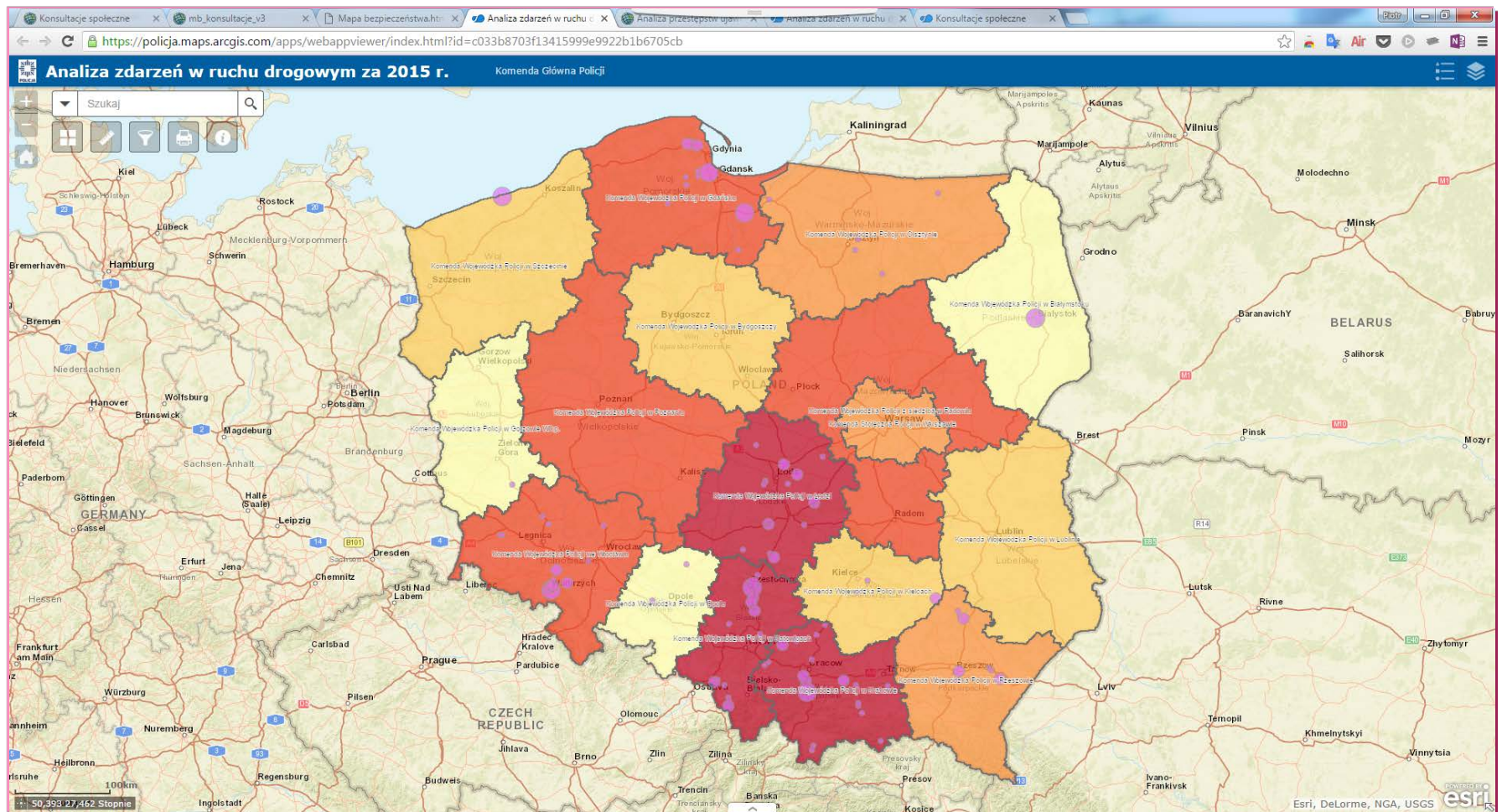

# Prezentacja danych statystycznych Policji – zdarzenia w ruchu drogowym – *niebezpieczne 5 km odcinki dróg*

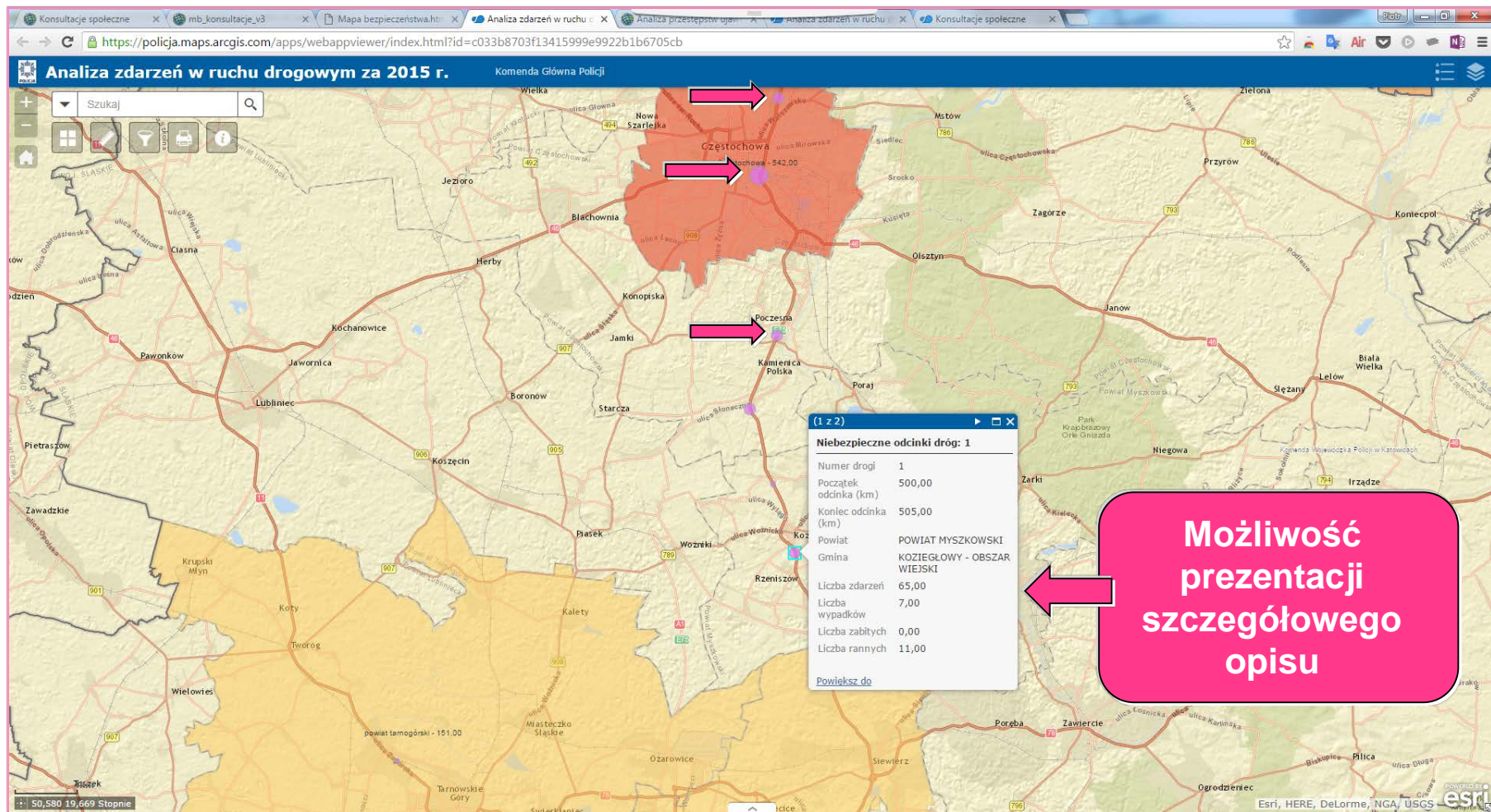

# Prezentacja danych statystycznych Policji - zdarzenia w ruchu drogowym

Analiza zdarzeń w ruchu drogowym za 2015 r. Komenda Główna Policji

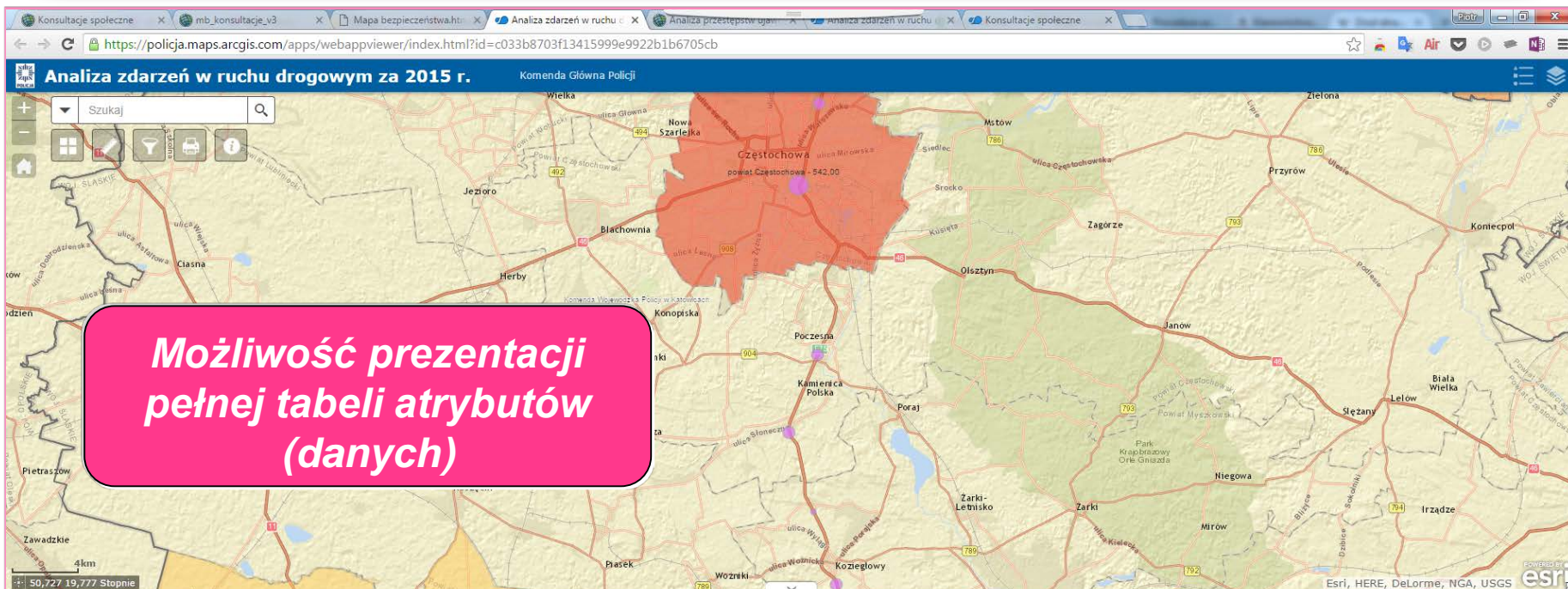

**Możliwość prezentacji pełnej tabeli atrybutów (danych)**

Numer drogi	Początek odcinka (km)	Koniec odcinka (km)	Powiat	Gmina	Liczba zdarzeń	Liczba wypadków	Liczba zabitych	Liczba rannych
1	475,00	480,00	POWIAT CZĘSTOCHOWA	CZĘSTOCHOWA - OBSZAR MIEJSKI	219,00	16,00	0,00	22,00
1	470,00	475,00	POWIAT CZĘSTOCHOWA	CZĘSTOCHOWA - OBSZAR MIEJSKI	86,00	6,00	1,00	7,00
1	485,00	490,00	POWIAT CZĘSTOCHOWSKI	POCZESNA - OBSZAR WIEJSKI	65,00	8,00	1,00	10,00
1	500,00	505,00	POWIAT MYSZKOWSKI	KOZIEGŁOWY - OBSZAR WIEJSKI	65,00	7,00	0,00	11,00
1	490,00	495,00	POWIAT CZĘSTOCHOWSKI	KAMIENICA POLSKA - OBSZAR WIEJSKI	59,00	6,00	1,00	53,00

6 obiekty 0 wybrane

# Prezentacja danych statystycznych Policji

## Interwencje Policji w związku ze zgłoszonymi wykroczeniami

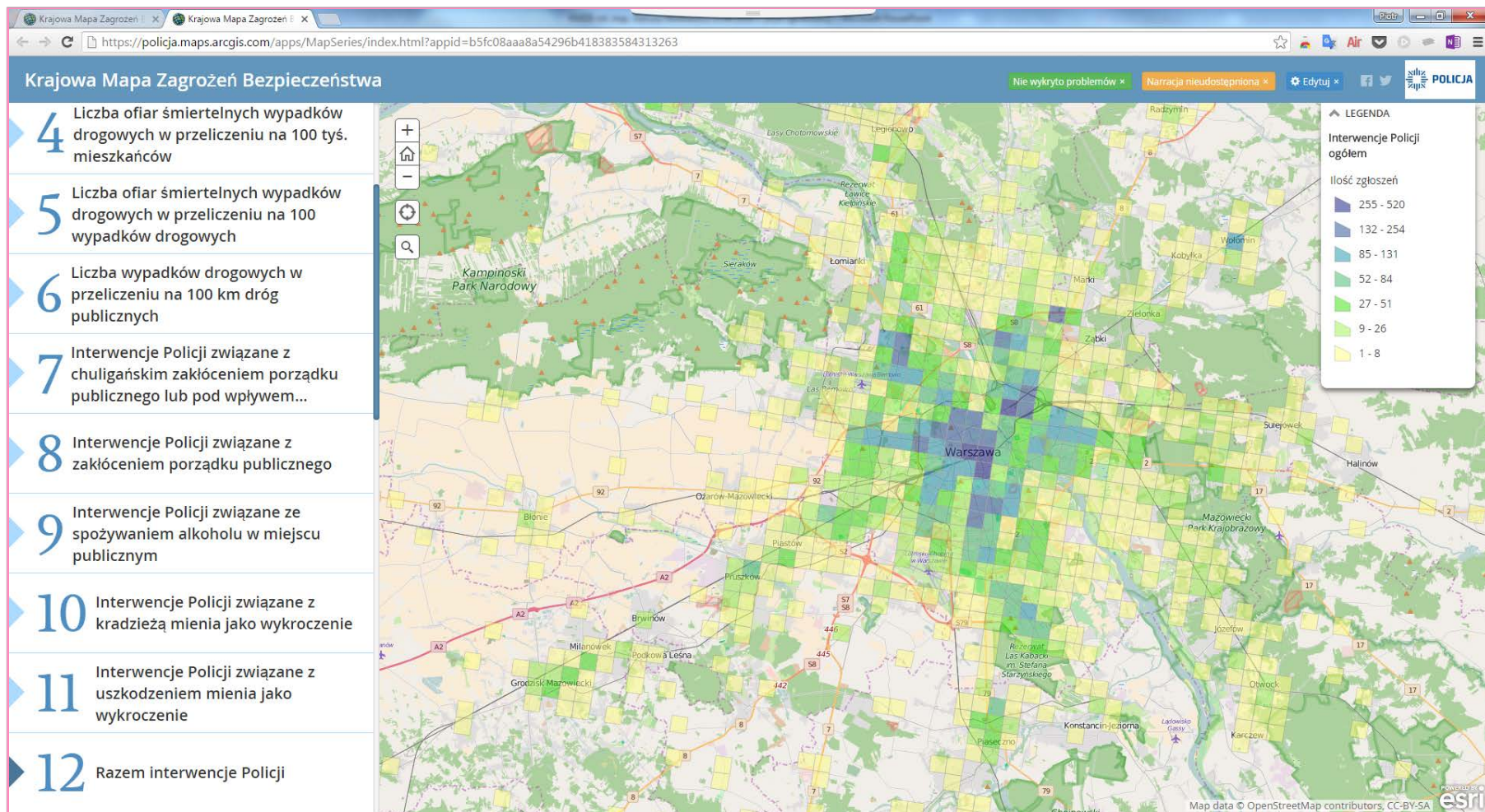

# Prezentacja danych statystycznych Policji

## Interwencje Policji w związku ze zgłoszonymi wykroczeniami

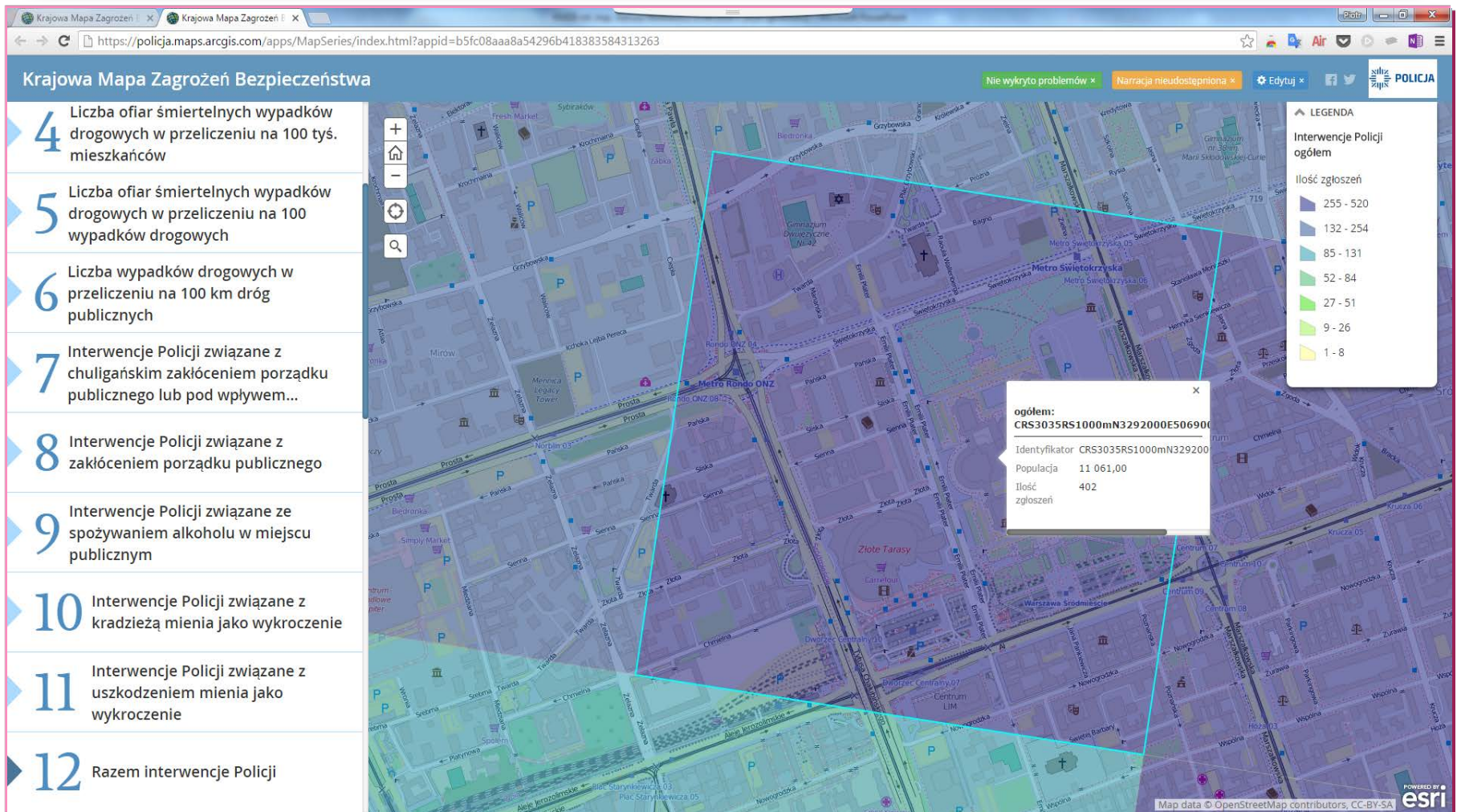

***DZIĘKUJĘ ZA UWAGĘ***

**Dyrektor  
Biura Prewencji  
Komendy Głównej Policji**

**mł. insp. Dariusz Minkiewicz**